

LA DOTAZIONE COMPLESSIVA
DEI SERVIZI E DELLE ATTEZZATURE

ADOZIONE AI SENSI DELL'ART. 23 L.R. 65/2014



Sindaco di Pisa
MICHELE CONTI
Assessore Urbanistica
MASSIMO DRINGOLI



Sindaco di Cascina
DARIO ROLLO
Assessore Urbanistica
ROBERTO SBRAGIA

Responsabile del procedimento: Ing. Daisy Ricci
Garante informazione e partecipazione: Dott. Valeria Pagni
Supporto all'attività del Garante: Dott.ssa Chiara Papucci

Responsabile Macrostruttura Governo del Territorio - Cascina:
Arch. Francesco Giusti

UFFICIO DI PIANO

Coordinamento tecnico – Arch. Sandro Ciabatti
Resp. servizio comune di Cascina – Arch. Alice Lenzi
Resp. SIT – Arch. Davide Tonelli
Comune di Pisa – Geol. Alessandra Pippi
Resp. servizio Comune di Pisa – Dott. Antonella Salani
Settore valutazioni Comune di Pisa – Dott. Manuela Ferri
Settore valutazioni Comune di Pisa – Gianluca Pasquini

Resp. sett. urbanistica comune di Pisa – Arch. Davide Berrugi
Sett. urbanistica comune di Pisa – Arch. Daniela Bosco
Sett. urbanistica comune di Pisa – Arch. Carlotta Pierazzini
Sett. urbanistica comune di Pisa – Geom. Stefania Piccolomini
Comune di Pisa – Istr. Amm Stefania Corucci

RESTITUZIONE GRAFICA E CARTOGRAFICA dott. Lorenzo Pagnini, dott.ssa Patricia Guerriero

INDAGINI DI SUPPORTO

Indagini geologiche e sismiche – Geol. Roberta Giorgi
Indagini idrauliche – Ing. Gazzini (Hidergeo Ingegnerie)
Riconoscione patrimonio edilizio esistente – Coop. Città Futura
Territorio Rurale – Scuola Superiore S. Anna
Valutazioni ambientali – Dott.ssa Elisabetta Norci

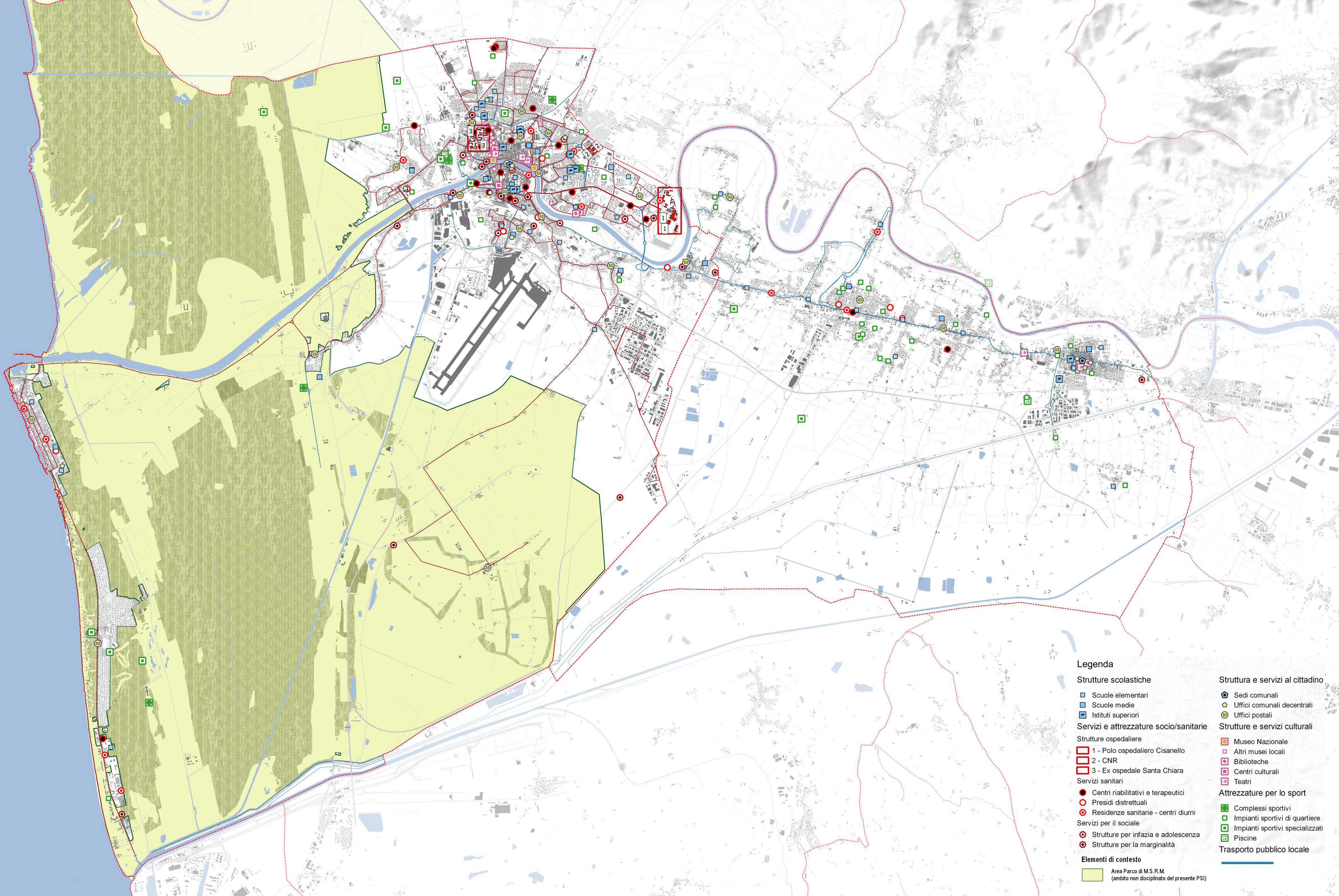

Legenda

Strutture scolastiche

- Scuole elementari
- Scuole medie
- Istituti superiori

Servizi e attrezzature socio/sanitarie

- Strutture ospedaliere
- 1 - Polo ospedaliero Cisanello
 - 2 - CNR
 - 3 - Ex ospedale Santa Chiara
- Servizi sanitari
- Centri riabilitativi e terapeutici
 - Presidi distrettuali
 - Residenze sanitarie - centri diurni

Servizi per il sociale

- Strutture per infanzia e adolescenza
- Strutture per la marginalità

Elementi di contesto

- Area Parco di M.S.R.M. (ambito non disciplinato del presente PSI)

Struttura e servizi al cittadino

- Sedi comunali
- Uffici comunali decentrati
- Uffici postali

Strutture e servizi culturali

- Museo Nazionale
- Altri musei locali
- Biblioteche
- Centri culturali
- Teatri

Attrezzature per lo sport

- Complessi sportivi
- Impianti sportivi di quartiere
- Impianti sportivi specializzati
- Piscine

Trasporto pubblico locale